



CONSEJO DE RECTORES
DE LAS UNIVERSIDADES CHILENAS

SISTEMA
ÚNICO DE
ADMISIÓN



**SISTEMA ÚNICO
DE ADMISIÓN**

1



SISTEMA ÚNICO
DE ADMISIÓN

RANKING DE NOTAS



**SISTEMA ÚNICO
DE ADMISIÓN**

¿QUÉ ES?



SISTEMA ÚNICO
DE ADMISIÓN

¿QUÉ ES?



El Ranking de Notas es un factor de selección que busca beneficiar a los estudiantes que presentan un buen rendimiento académico en su **CONTEXTO EDUCATIVO**. El Ranking de Notas se aplica desde el Proceso de Admisión 2013.



SISTEMA ÚNICO
DE ADMISIÓN

¿QUÉ ES?



El Ranking de Notas es un factor de selección que busca beneficiar a los estudiantes que presentan un buen rendimiento académico en su **CONTEXTO EDUCATIVO**. El Ranking de Notas se aplica desde el Proceso de Admisión 2013.

¿SU
PROPÓSITO?

¿QUÉ ES?



El Ranking de Notas es un factor de selección que busca beneficiar a los estudiantes que presentan un buen rendimiento académico en su **CONTEXTO EDUCATIVO**. El Ranking de Notas se aplica desde el Proceso de Admisión 2013.

¿SU
PROPÓSITO?



El Ranking de Notas tiene un doble propósito: ayudar a seleccionar a los mejores estudiantes para la educación universitaria y mejorar la equidad en el acceso al sistema universitario.



SISTEMA ÚNICO
DE ADMISIÓN

CONTEXTO EDUCATIVO



SISTEMA ÚNICO
DE ADMISIÓN

CONTEXTO EDUCATIVO

El contexto educativo se refiere al entorno donde se desarrolla la experiencia educativa de el o la estudiante.





SISTEMA ÚNICO
DE ADMISIÓN

CONTEXTO EDUCATIVO

El contexto educativo se refiere al entorno donde se desarrolla la experiencia educativa de el o la estudiante.

El contexto educativo se representa en base al establecimiento educacional y el tipo de enseñanza recibida.

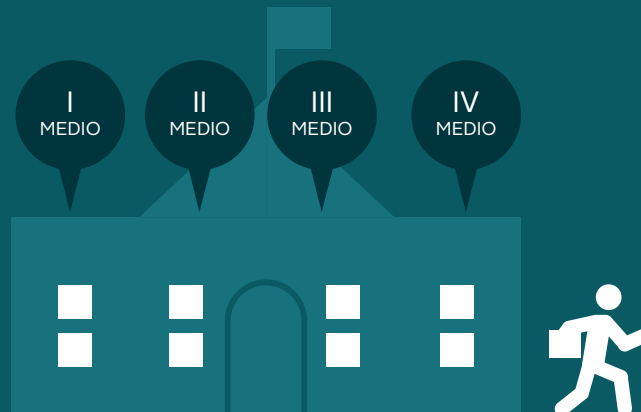



SISTEMA ÚNICO
DE ADMISIÓN

CONTEXTO EDUCATIVO

El contexto educativo se refiere al entorno donde se desarrolla la experiencia educativa de el o la estudiante.

El contexto educativo se representa en base al establecimiento educacional y el tipo de enseñanza recibida.

Hasta el Proceso de Admisión 2015, se representaba el contexto educativo del estudiante por el establecimiento de egreso de IV Medio.

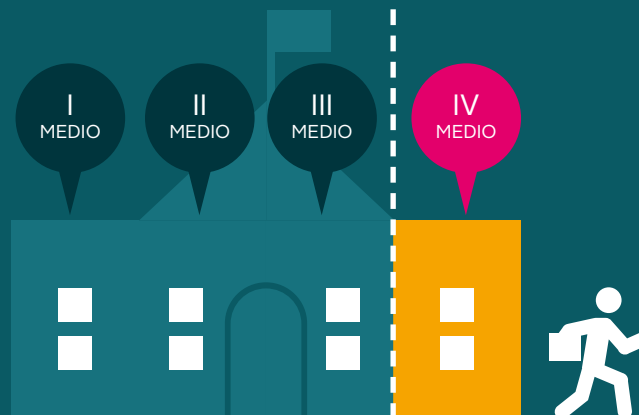



El Consejo de Rectores de las Universidades Chilenas (CRUCH) anunció, en agosto de 2014, que se introducirían ajustes a la fórmula de cálculo.



**SISTEMA ÚNICO
DE ADMISIÓN**





SISTEMA ÚNICO
DE ADMISIÓN

AJUSTE A FÓRMULA DE PUNTAJE RANKING

A PARTIR DE PROCESO DE
ADMISIÓN 2016



SISTEMA ÚNICO
DE ADMISIÓN

El objetivo de este ajuste es capturar de mejor manera el contexto educativo de el o la estudiante.



A partir de este Proceso de Admisión 2016, el cálculo del Puntaje Ranking contempla la trayectoria educativa completa de el o la estudiante en su Enseñanza Media.



SISTEMA ÚNICO
DE ADMISIÓN

A partir de este Proceso de Admisión 2016, el cálculo del Puntaje Ranking contempla la trayectoria educativa completa de el o la estudiante en su Enseñanza Media.





SISTEMA ÚNICO
DE ADMISIÓN

A partir de este Proceso de Admisión 2016, el cálculo del Puntaje Ranking contempla la trayectoria educativa completa de el o la estudiante en su Enseñanza Media.





SISTEMA ÚNICO
DE ADMISIÓN

A partir de este Proceso de Admisión 2016, el cálculo del Puntaje Ranking contempla la trayectoria educativa completa de el o la estudiante en su Enseñanza Media.

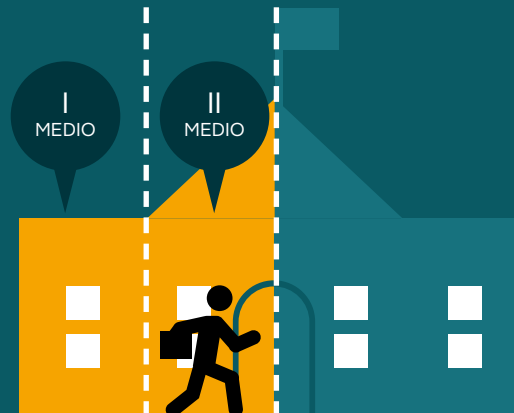



SISTEMA ÚNICO
DE ADMISIÓN

A partir de este Proceso de Admisión 2016, el cálculo del Puntaje Ranking contempla la trayectoria educativa completa de el o la estudiante en su Enseñanza Media.

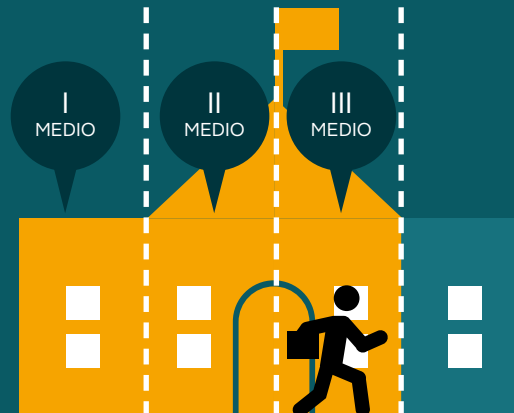



SISTEMA ÚNICO
DE ADMISIÓN

A partir de este Proceso de Admisión 2016, el cálculo del Puntaje Ranking contempla la trayectoria educativa completa de el o la estudiante en su Enseñanza Media.

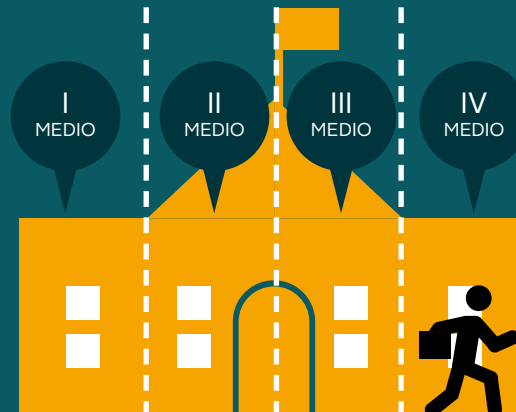



SISTEMA ÚNICO
DE ADMISIÓN

A partir de este Proceso de Admisión 2016, el cálculo del Puntaje Ranking contempla la trayectoria educativa completa de el o la estudiante en su Enseñanza Media.

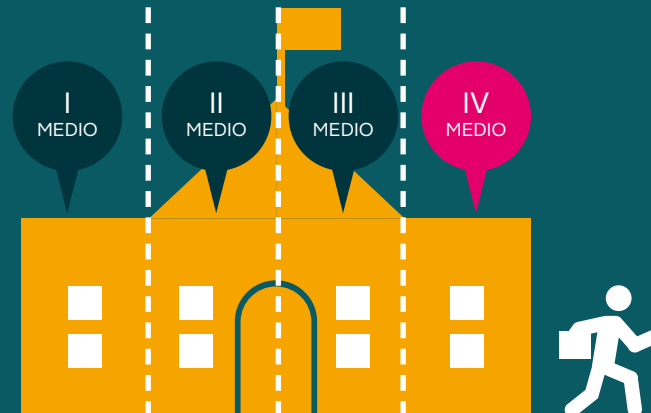



SISTEMA ÚNICO
DE ADMISIÓN

A partir de este Proceso de Admisión 2016, el cálculo del Puntaje Ranking contempla la trayectoria educativa completa de el o la estudiante en su Enseñanza Media.

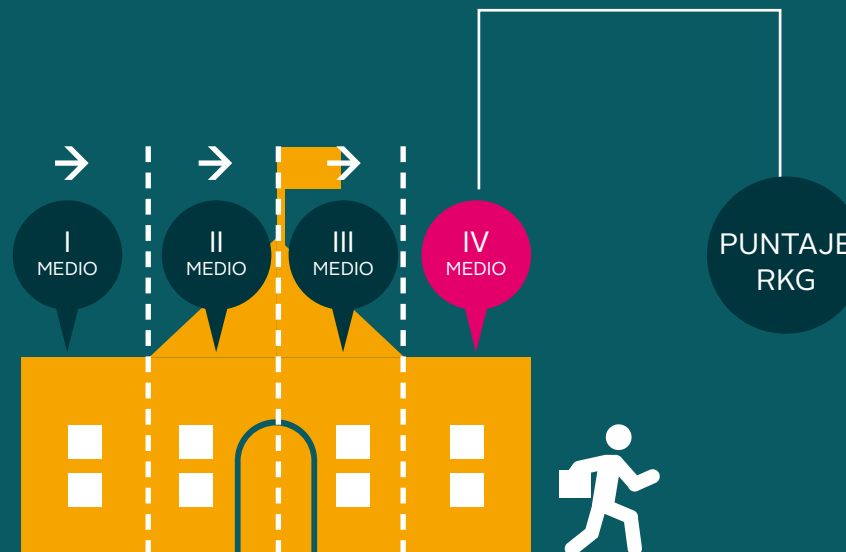



SISTEMA ÚNICO
DE ADMISIÓN

En el mismo o distintos establecimientos educacionales

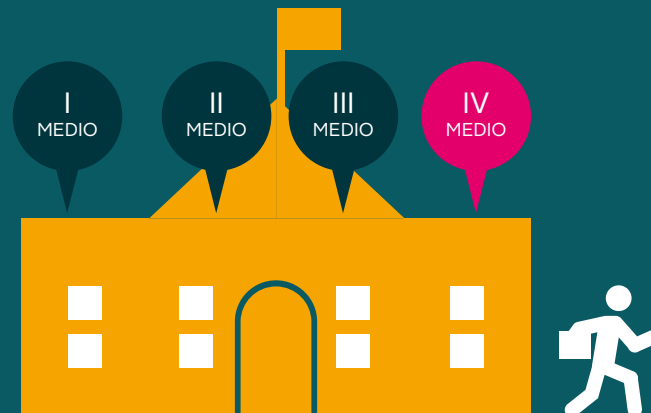



SISTEMA ÚNICO
DE ADMISIÓN

En el mismo o distintos establecimientos educacionales

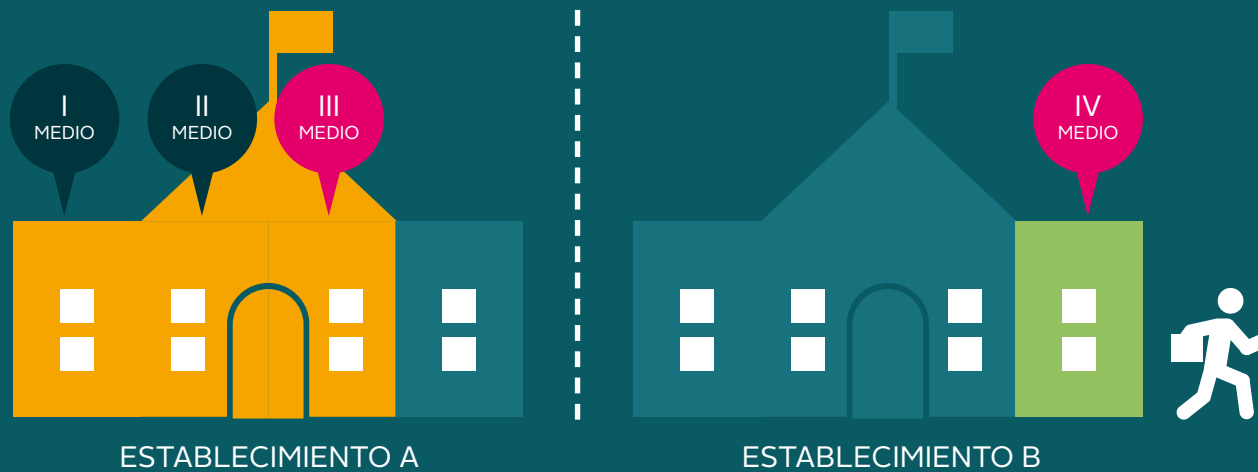



SISTEMA ÚNICO
DE ADMISIÓN

En el mismo o distintos establecimientos educacionales

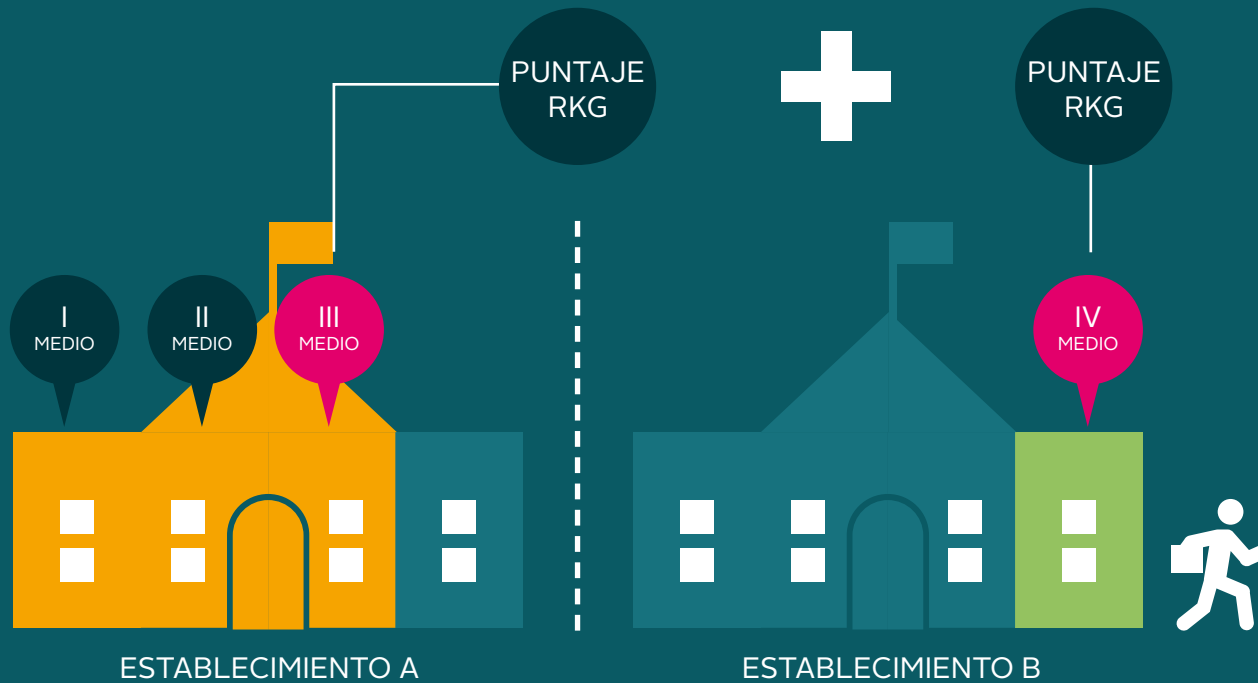



SISTEMA ÚNICO
DE ADMISIÓN

Por ejemplo, si el estudiante permaneció de I a IV Medio en el establecimiento 'A', se considerará un contexto educativo.





SISTEMA ÚNICO
DE ADMISIÓN

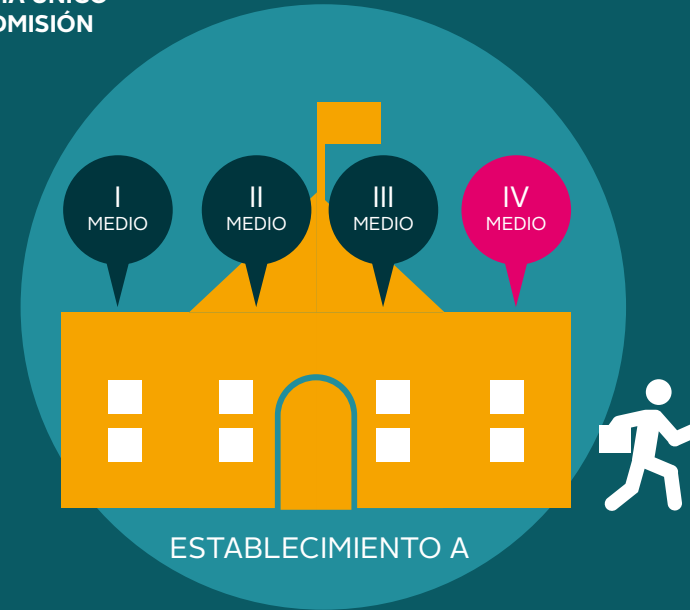

Por ejemplo, si el estudiante permaneció de I a IV Medio en el establecimiento 'A', se considerará un contexto educativo.



SISTEMA ÚNICO
DE ADMISIÓN

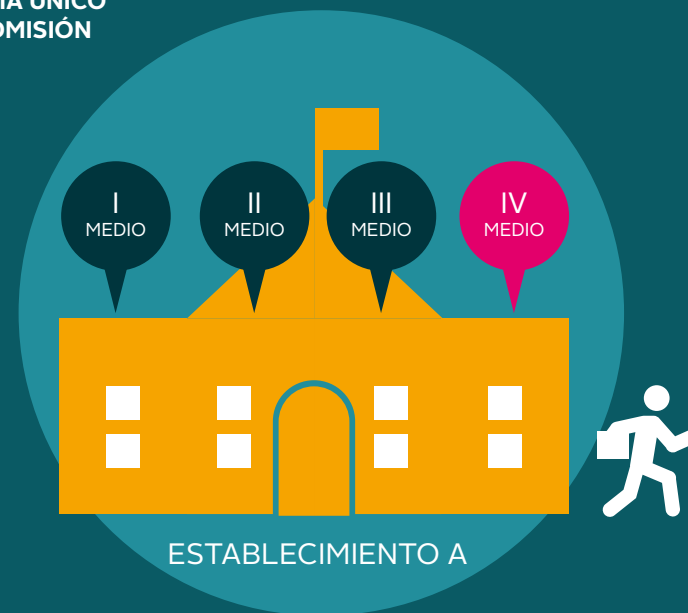

Por ejemplo, si el estudiante permaneció de I a IV Medio en el establecimiento 'A', se considerará un contexto educativo.

En tanto, si estuvo en I y II en el establecimiento 'A' y, luego, en III y IV, en el establecimiento 'B', se considerarán dos contextos educativos.



SISTEMA ÚNICO
DE ADMISIÓN

Por ejemplo, si el estudiante permaneció de I a IV Medio en el establecimiento 'A', se considerará un contexto educativo.

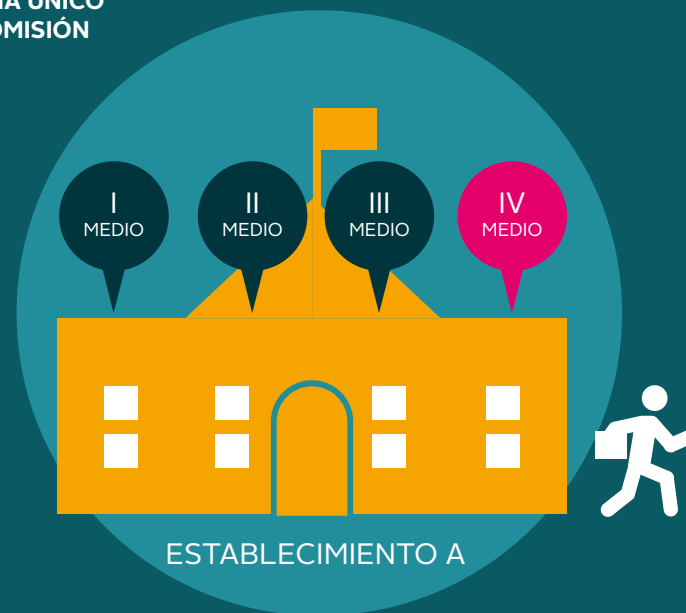

En tanto, si estuvo en I y II en el establecimiento 'A' y, luego, en III y IV, en el establecimiento 'B', se considerarán dos contextos educativos.

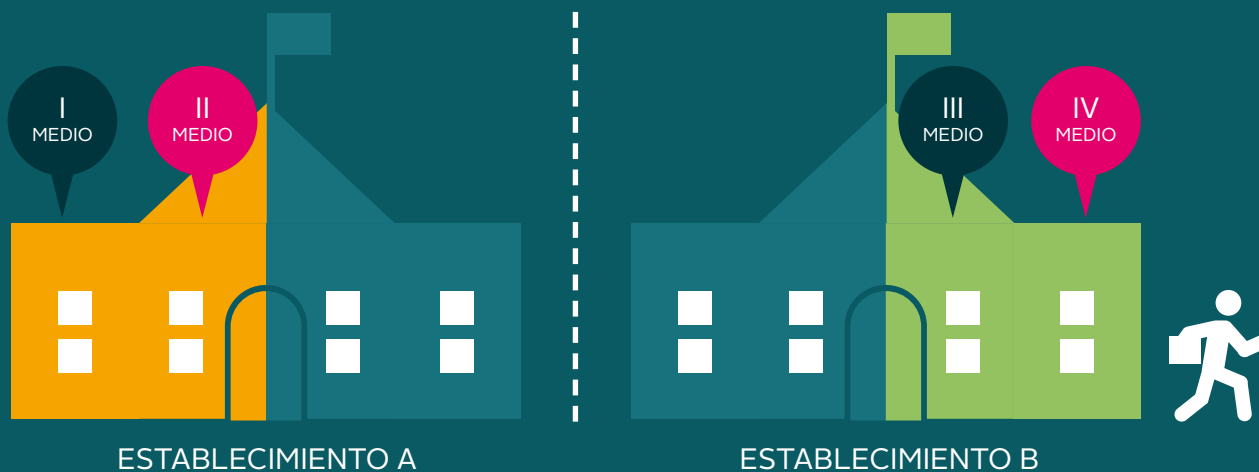



SISTEMA ÚNICO
DE ADMISIÓN

Por ejemplo, si el estudiante permaneció de I a IV Medio en el establecimiento 'A', se considerará un contexto educativo.

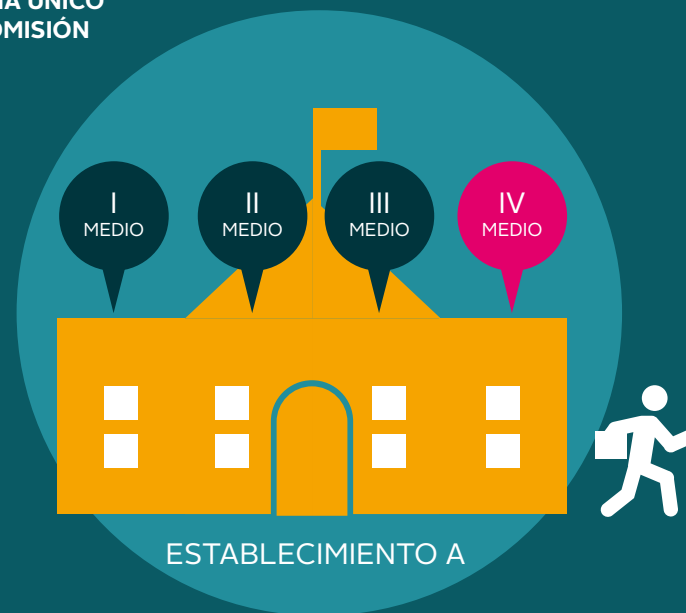

En tanto, si estuvo en I y II en el establecimiento 'A' y, luego, en III y IV, en el establecimiento 'B', se considerarán dos contextos educativos.

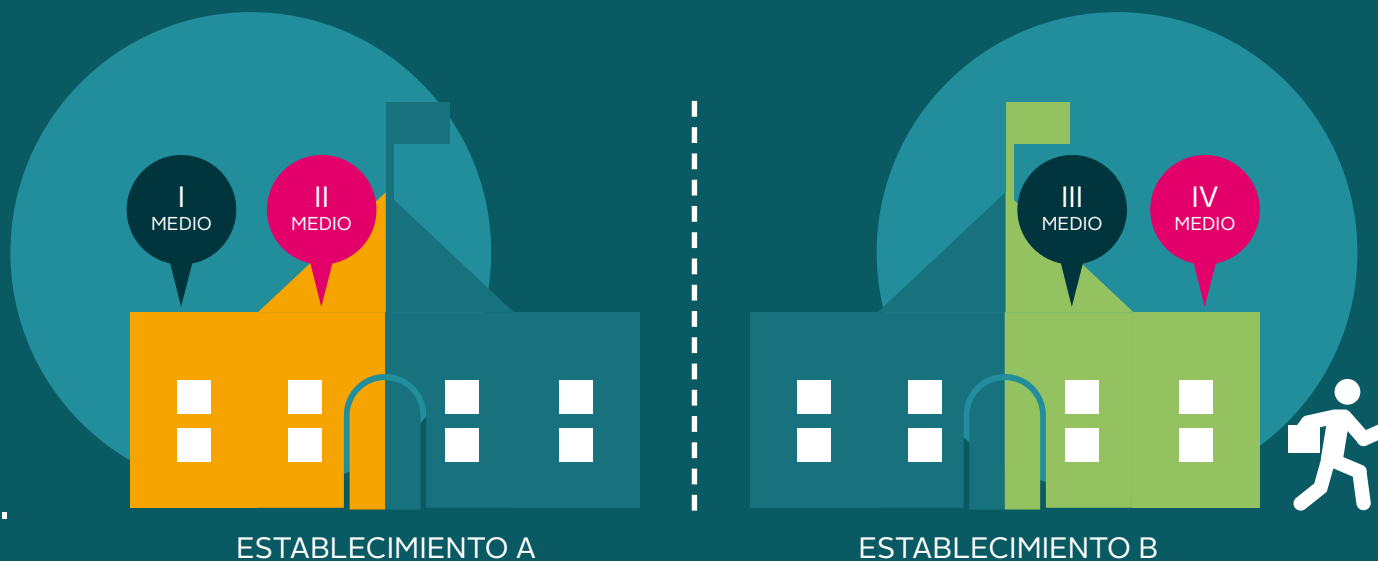



**SISTEMA ÚNICO
DE ADMISIÓN**

3



SISTEMA ÚNICO
DE ADMISIÓN

¿QUÉ SE CONSIDERA PARA
CALCULAR EL PUNTAJE RANKING?



SISTEMA ÚNICO
DE ADMISIÓN

¿QUÉ SE CONSIDERA PARA CALCULAR EL PUNTAJE RANKING?

1

Información del
estudiante



¿QUÉ SE CONSIDERA PARA CALCULAR EL PUNTAJE RANKING?

1

Información del
estudiante

2

Información del
contexto educativo



SISTEMA ÚNICO
DE ADMISIÓN



INFORMACIÓN DEL ESTUDIANTE:

Promedio acumulado del estudiante en cada 'contexto educativo': es el promedio de las notas de la totalidad de los cursos realizados en forma consecutiva por el estudiante en el mismo contexto educativo.



SISTEMA ÚNICO
DE ADMISIÓN

1

INFORMACIÓN DEL ESTUDIANTE:

Promedio acumulado del estudiante en cada 'contexto educativo': es el promedio de las notas de la totalidad de los cursos realizados en forma consecutiva por el estudiante en el mismo contexto educativo.

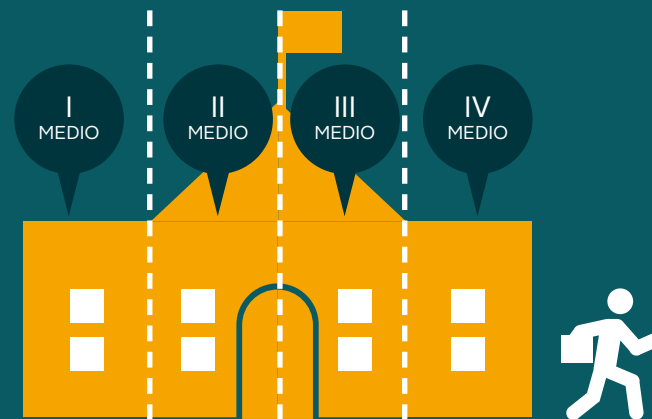



SISTEMA ÚNICO
DE ADMISIÓN

1

INFORMACIÓN DEL ESTUDIANTE:

Promedio acumulado del estudiante en cada 'contexto educativo': es el promedio de las notas de la totalidad de los cursos realizados en forma consecutiva por el estudiante en el mismo contexto educativo.

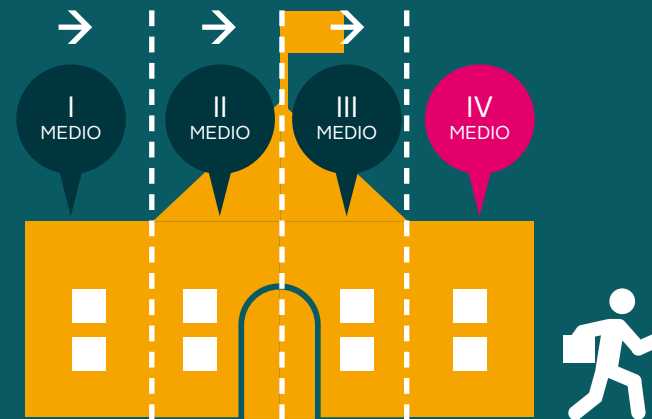



2

INFORMACIÓN DEL CONTEXTO EDUCATIVO

El Ranking de Notas mide el rendimiento del estudiante en su contexto relativo. Por tanto, es necesario tener una medida del desempeño del contexto educativo con respecto al cual comparar el rendimiento del estudiante.



SISTEMA ÚNICO
DE ADMISIÓN

Para cada 'contexto educativo' se genera una población de referencia a fin de comparar el rendimiento del estudiante con el desempeño asociado a dicho contexto educativo. Para esto se consideran las últimas tres generaciones de todos los cursos que el estudiante realizó en ese contexto educativo.





SISTEMA ÚNICO
DE ADMISIÓN

Para cada 'contexto educativo' se genera una población de referencia a fin de comparar el rendimiento del estudiante con el desempeño asociado a dicho contexto educativo. Para esto se consideran las últimas tres generaciones de todos los cursos que el estudiante realizó en ese contexto educativo.





**SISTEMA ÚNICO
DE ADMISIÓN**

Para cada 'contexto educativo' se genera una población de referencia a fin de comparar el rendimiento del estudiante con el desempeño asociado a dicho contexto educativo. Para esto se consideran las últimas tres generaciones de todos los cursos que el estudiante realizó en ese contexto educativo.





**SISTEMA ÚNICO
DE ADMISIÓN**

Para cada 'contexto educativo' se genera una población de referencia a fin de comparar el rendimiento del estudiante con el desempeño asociado a dicho contexto educativo. Para esto se consideran las últimas tres generaciones de todos los cursos que el estudiante realizó en ese contexto educativo.





SISTEMA ÚNICO
DE ADMISIÓN

Para cada 'contexto educativo' se genera una población de referencia a fin de comparar el rendimiento del estudiante con el desempeño asociado a dicho contexto educativo. Para esto se consideran las últimas tres generaciones de todos los cursos que el estudiante realizó en ese contexto educativo.





SISTEMA ÚNICO
DE ADMISIÓN

Para cada 'contexto educativo' se genera una población de referencia a fin de comparar el rendimiento del estudiante con el desempeño asociado a dicho contexto educativo. Para esto se consideran las últimas tres generaciones de todos los cursos que el estudiante realizó en ese contexto educativo.





INFORMACIÓN DEL CONTEXTO EDUCATIVO

Para caracterizar el contexto educativo del estudiante se utilizarán dos valores representativos de cada establecimiento, que se obtienen de las tres generaciones anteriores:

PROMEDIO
HISTÓRICO
DE NOTAS DEL
CONTEXTO
EDUCATIVO (PROM-C):



PROM-C



INFORMACIÓN DEL CONTEXTO EDUCATIVO

Para caracterizar el contexto educativo del estudiante se utilizarán dos valores representativos de cada establecimiento, que se obtienen de las tres generaciones anteriores:

PROMEDIO
HISTÓRICO
DE NOTAS DEL
CONTEXTO
EDUCATIVO (PROM-C):



PROM-C

PROMEDIO MÁXIMO
HISTÓRICO
DE LAS NOTAS
DEL CONTEXTO
EDUCATIVO
(MAX-C):



MAX-C



SISTEMA ÚNICO
DE ADMISIÓN

PROMEDIO HISTÓRICO DE NOTAS DEL CONTEXTO EDUCATIVO (PROM-C):



PROM-C

Para cada una de las tres generaciones anteriores, se obtiene un promedio de notas que considera, para todos los estudiantes, su promedio acumulado en los cursos pertenecientes al contexto educativo.



SISTEMA ÚNICO
DE ADMISIÓN

PROMEDIO HISTÓRICO DE NOTAS DEL CONTEXTO EDUCATIVO (PROM-C):

PROM-C

Para cada una de las tres generaciones anteriores, se obtiene un promedio de notas que considera, para todos los estudiantes, su promedio acumulado en los cursos pertenecientes al contexto educativo.

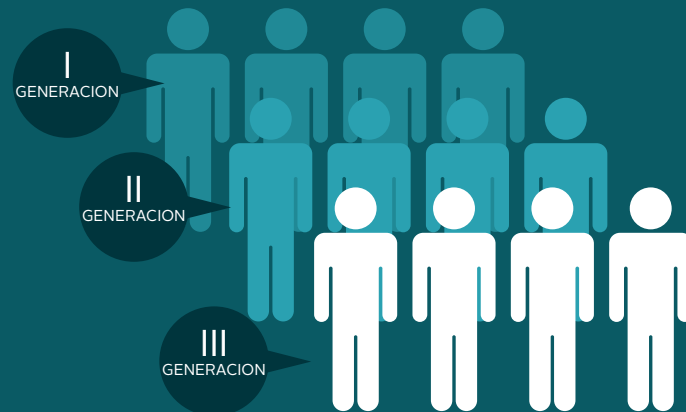



SISTEMA ÚNICO
DE ADMISIÓN

PROMEDIO HISTÓRICO DE NOTAS DEL CONTEXTO EDUCATIVO (PROM-C):

PROM-C

Para cada una de las tres generaciones anteriores, se obtiene un promedio de notas que considera, para todos los estudiantes, su promedio acumulado en los cursos pertenecientes al contexto educativo.

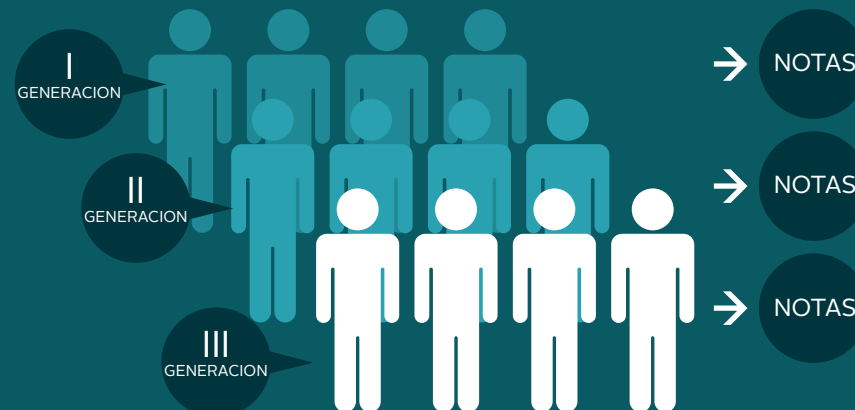



SISTEMA ÚNICO
DE ADMISIÓN

PROMEDIO HISTÓRICO DE NOTAS DEL CONTEXTO EDUCATIVO (PROM-C):

PROM-C

Para cada una de las tres generaciones anteriores, se obtiene un promedio de notas que considera, para todos los estudiantes, su promedio acumulado en los cursos pertenecientes al contexto educativo.

Luego, con los tres promedios de las generaciones anteriores, se obtiene un nuevo promedio, que será el promedio histórico de notas del contexto educativo.





SISTEMA ÚNICO
DE ADMISIÓN

PROMEDIO HISTÓRICO DE NOTAS DEL CONTEXTO EDUCATIVO (PROM-C):

PROM-C

Para cada una de las tres generaciones anteriores, se obtiene un promedio de notas que considera, para todos los estudiantes, su promedio acumulado en los cursos pertenecientes al contexto educativo.

Luego, con los tres promedios de las generaciones anteriores, se obtiene un nuevo promedio, que será el promedio histórico de notas del contexto educativo.

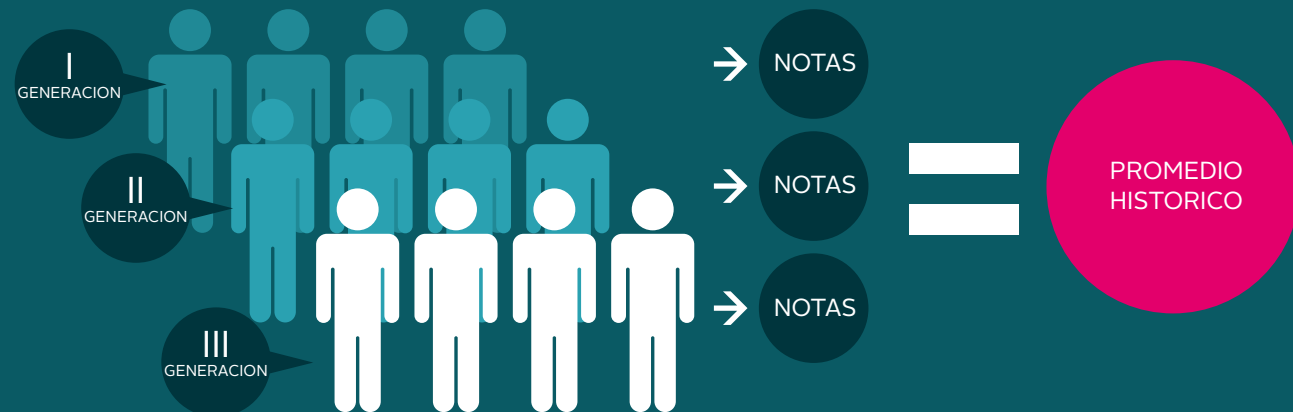



SISTEMA ÚNICO
DE ADMISIÓN



MAX-C

PROMEDIO MÁXIMO HISTÓRICO DE LAS NOTAS DEL CONTEXTO EDUCATIVO (MAX-C):

Para cada generación anterior, se obtiene un promedio de notas máximo que considera, para todos los estudiantes, su promedio acumulado en los cursos pertenecientes al contexto educativo.



SISTEMA ÚNICO
DE ADMISIÓN

MAX-C

PROMEDIO MÁXIMO HISTÓRICO DE LAS NOTAS DEL CONTEXTO EDUCATIVO (MAX-C):

Para cada generación anterior, se obtiene un promedio de notas máximo que considera, para todos los estudiantes, su promedio acumulado en los cursos pertenecientes al contexto educativo.

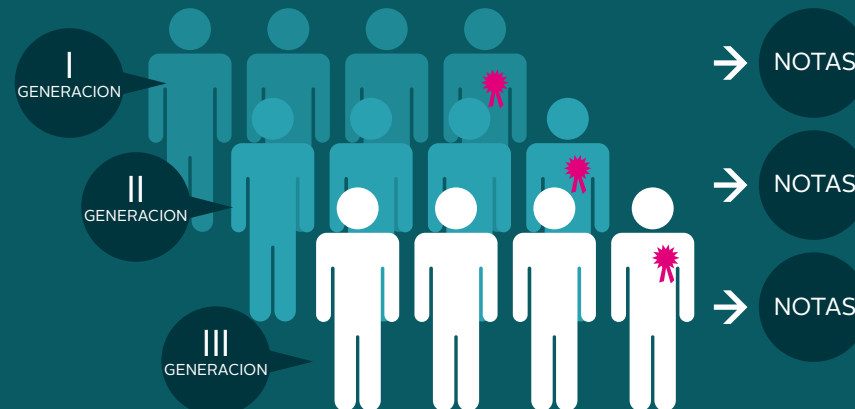



SISTEMA ÚNICO
DE ADMISIÓN

MAX-C

PROMEDIO MÁXIMO HISTÓRICO DE LAS NOTAS DEL CONTEXTO EDUCATIVO (MAX-C):

Para cada generación anterior, se obtiene un promedio de notas máximo que considera, para todos los estudiantes, su promedio acumulado en los cursos pertenecientes al contexto educativo.

Luego, con los tres promedios máximos de las generaciones anteriores, se promedian y se obtiene el promedio máximo histórico de las notas del contexto educativo.

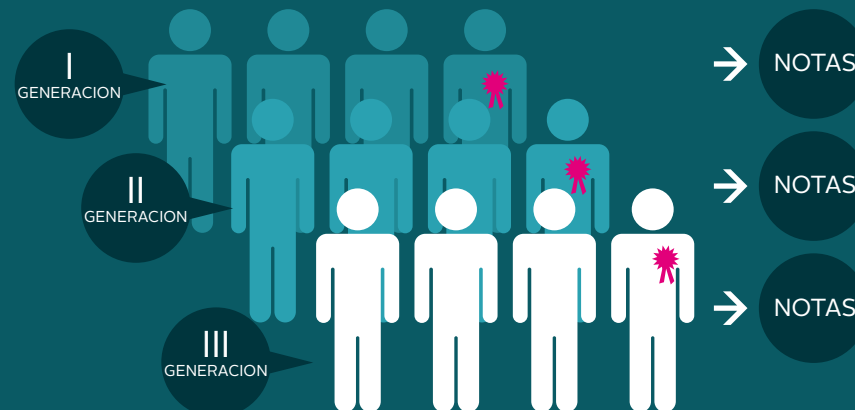



SISTEMA ÚNICO
DE ADMISIÓN

MAX-C

PROMEDIO MÁXIMO HISTÓRICO DE LAS NOTAS DEL CONTEXTO EDUCATIVO (MAX-C):

Para cada generación anterior, se obtiene un promedio de notas máximo que considera, para todos los estudiantes, su promedio acumulado en los cursos pertenecientes al contexto educativo.

Luego, con los tres promedios máximos de las generaciones anteriores, se promedian y se obtiene el promedio máximo histórico de las notas del contexto educativo.

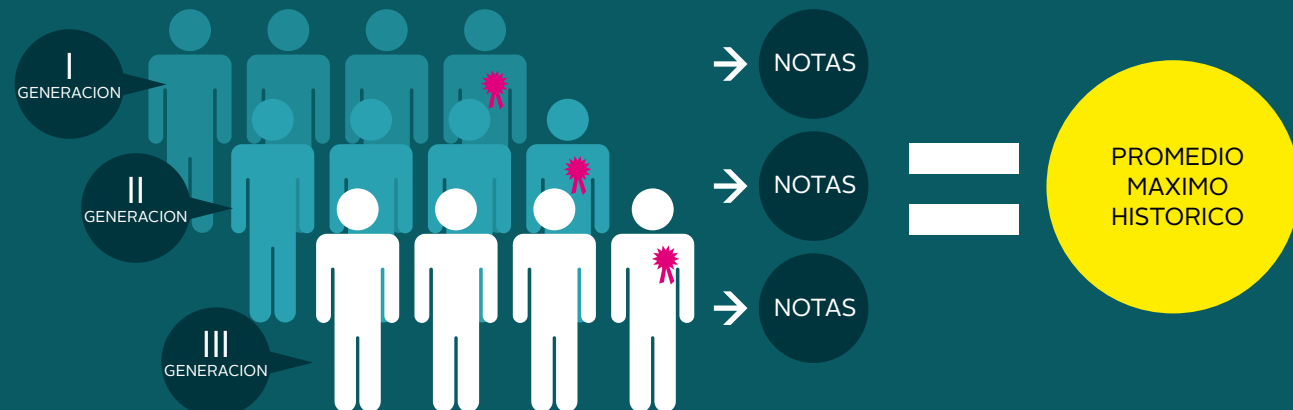



**SISTEMA ÚNICO
DE ADMISIÓN**

4



SISTEMA ÚNICO
DE ADMISIÓN

CÁLCULO DE PUNTAJE RANKING POR CONTEXTO EDUCATIVO



SISTEMA ÚNICO
DE ADMISIÓN

EL PUNTAJE RANKING POR 'CONTEXTO
EDUCATIVO' SE CALCULA DE LA SIGUIENTE FORMA:

BONIFICACIÓN

PROMEDIO MÁXIMO
HISTÓRICO DEL
CONTEXTO EDUCATIVO

BONIFICACIÓN
RANKING

PROMEDIO
HISTÓRICO DEL
CONTEXTO
EDUCATIVO

RANKING DE
NOTAS IGUAL A SU
PUNTAJE NEM



SISTEMA ÚNICO
DE ADMISIÓN

EL PUNTAJE RANKING POR 'CONTEXTO EDUCATIVO' SE CALCULA DE LA SIGUIENTE FORMA:

- 1 Los estudiantes con promedio acumulado por sobre el promedio máximo histórico del 'contexto educativo' obtienen 850 puntos.

BONIFICACIÓN

PROMEDIO MÁXIMO
HISTÓRICO DEL
CONTEXTO EDUCATIVO

850
PUNTOS

BONIFICACIÓN
RANKING

PROMEDIO
HISTÓRICO DEL
CONTEXTO
EDUCATIVO

RANKING DE
NOTAS IGUAL A SU
PUNTAJE NEM

EL PUNTAJE RANKING POR 'CONTEXTO EDUCATIVO' SE CALCULA DE LA SIGUIENTE FORMA:

- 1 Los estudiantes con promedio acumulado por sobre el promedio máximo histórico del 'contexto educativo' obtienen 850 puntos.
- 2 Los estudiantes con promedio acumulado por sobre el promedio histórico del 'contexto educativo', obtienen un puntaje más alto. Este puntaje se calcula linealmente, con un máximo de 850 puntos cuando el promedio de notas iguala al promedio máximo histórico del 'contexto educativo'.

BONIFICACIÓN

PROMEDIO MÁXIMO
HISTÓRICO DEL
CONTEXTO EDUCATIVO

850
PUNTOS

BONIFICACIÓN
RANKING

PROMEDIO
HISTÓRICO DEL
CONTEXTO
EDUCATIVO

RANKING DE
NOTAS IGUAL A SU
PUNTAJE NEM

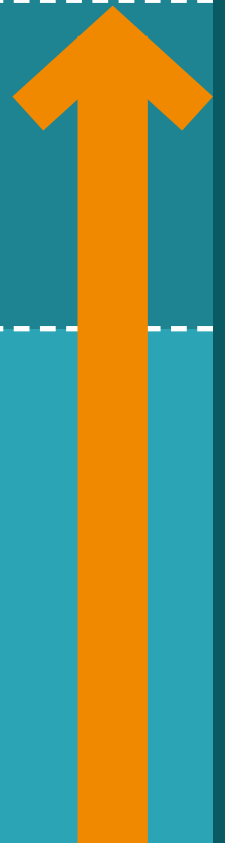



EL PUNTAJE RANKING POR 'CONTEXTO EDUCATIVO' SE CALCULA DE LA SIGUIENTE FORMA:

- 1 Los estudiantes con promedio acumulado por sobre el promedio máximo histórico del 'contexto educativo' obtienen 850 puntos.
- 2 Los estudiantes con promedio acumulado por sobre el promedio histórico del 'contexto educativo', obtienen un puntaje más alto. Este puntaje se calcula linealmente, con un máximo de 850 puntos cuando el promedio de notas iguala al promedio máximo histórico del 'contexto educativo'.
- 3 Los estudiantes con promedio acumulado igual o inferior al promedio histórico del 'contexto educativo', obtienen un Puntaje Ranking igual a su puntaje NEM.

BONIFICACIÓN

PROMEDIO MÁXIMO HISTÓRICO DEL CONTEXTO EDUCATIVO

850 PUNTOS

BONIFICACIÓN RANKING

PROMEDIO HISTÓRICO DEL CONTEXTO EDUCATIVO

RANKING DE NOTAS IGUAL A SU PUNTAJE NEM

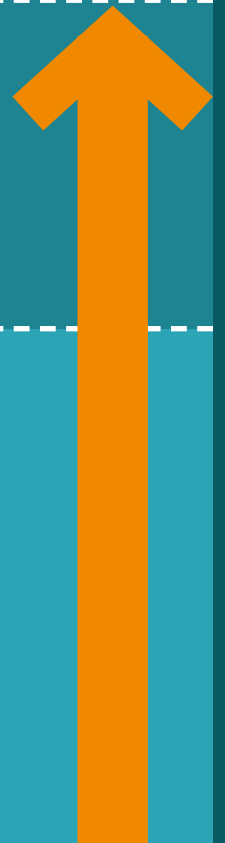



SISTEMA ÚNICO
DE ADMISIÓN

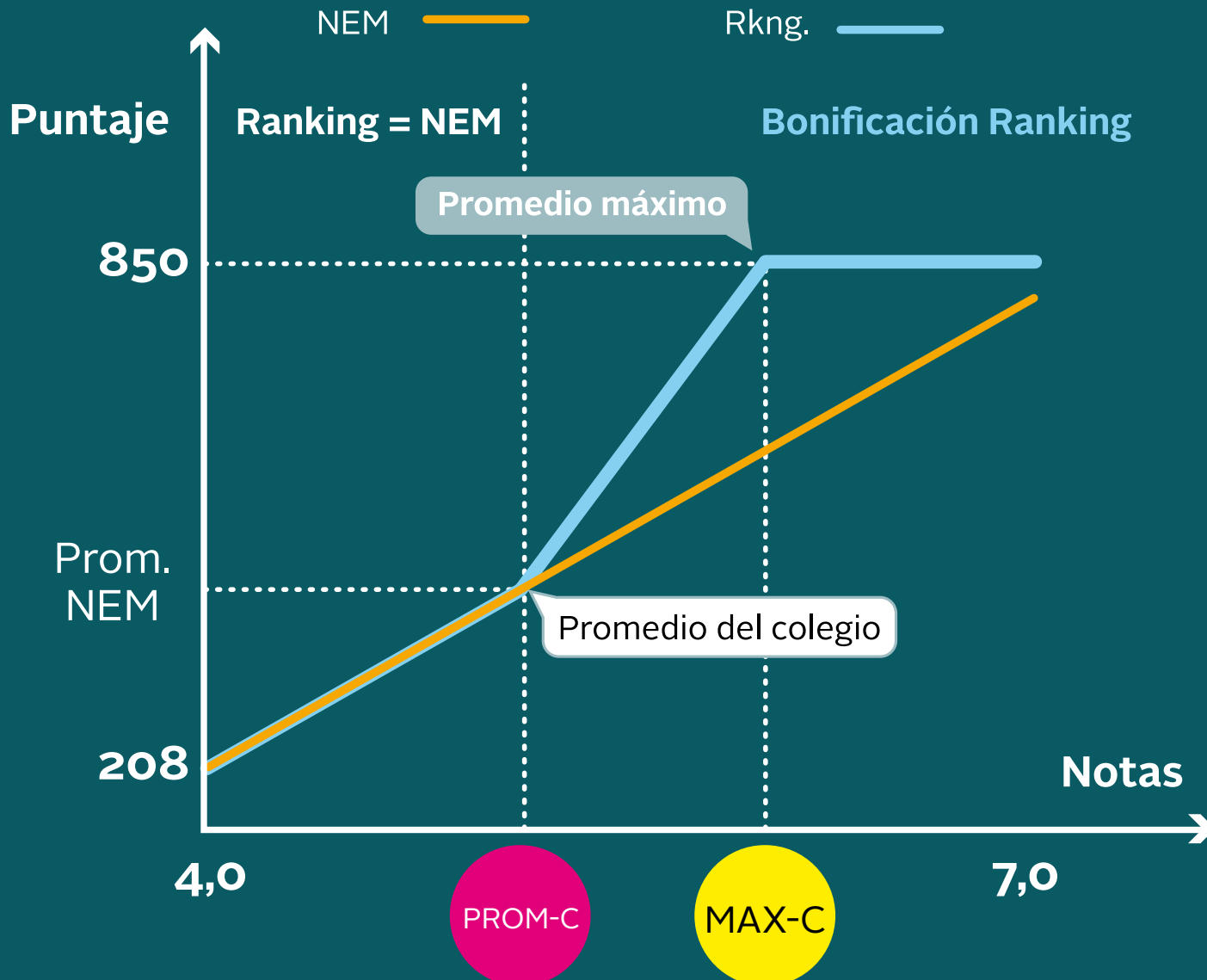



El Puntaje Ranking final se obtiene de promediar los Puntajes Ranking de cada uno de los contextos educativos del estudiante.

En este promedio, el peso relativo de cada Puntaje Ranking por contexto educativo dependerá del número de años cursados (y aprobados) por el estudiante en ese contexto.



**SISTEMA ÚNICO
DE ADMISIÓN**

5



**SISTEMA ÚNICO
DE ADMISIÓN**

EJEMPLO



SISTEMA ÚNICO
DE ADMISIÓN

2 CONTEXTOS EDUCATIVOS

Si el o la estudiante realizó los cursos de Enseñanza Media en dos establecimientos, el Puntaje Ranking se calculará en relación a 2 'contextos educativos', uno por cada establecimiento donde estuvo:

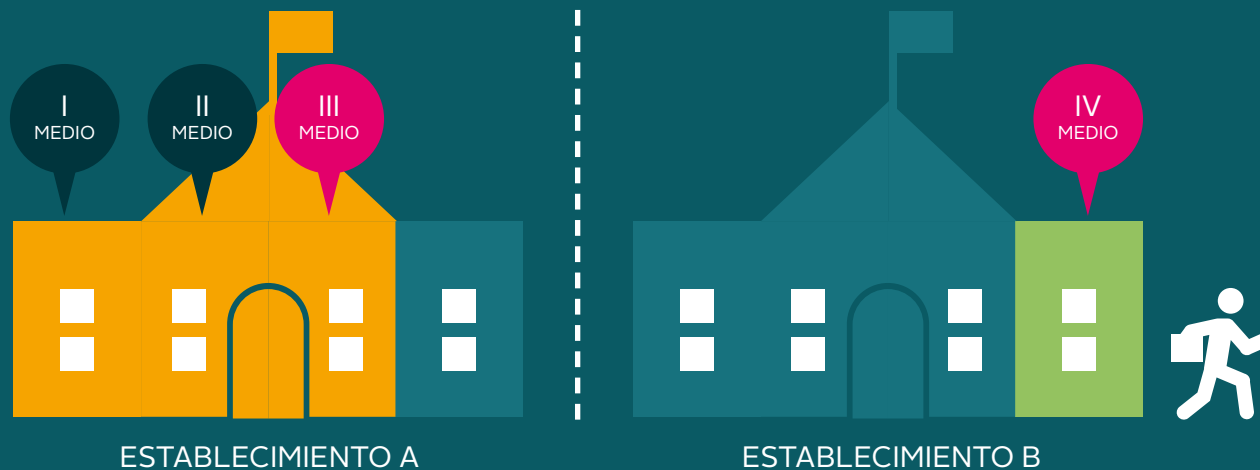



SISTEMA ÚNICO
DE ADMISIÓN

Es decir, se promediará el desempeño relativo en el primer contexto (donde cursó de I, II y III Medio) con el segundo contexto (donde cursó IV Medio)

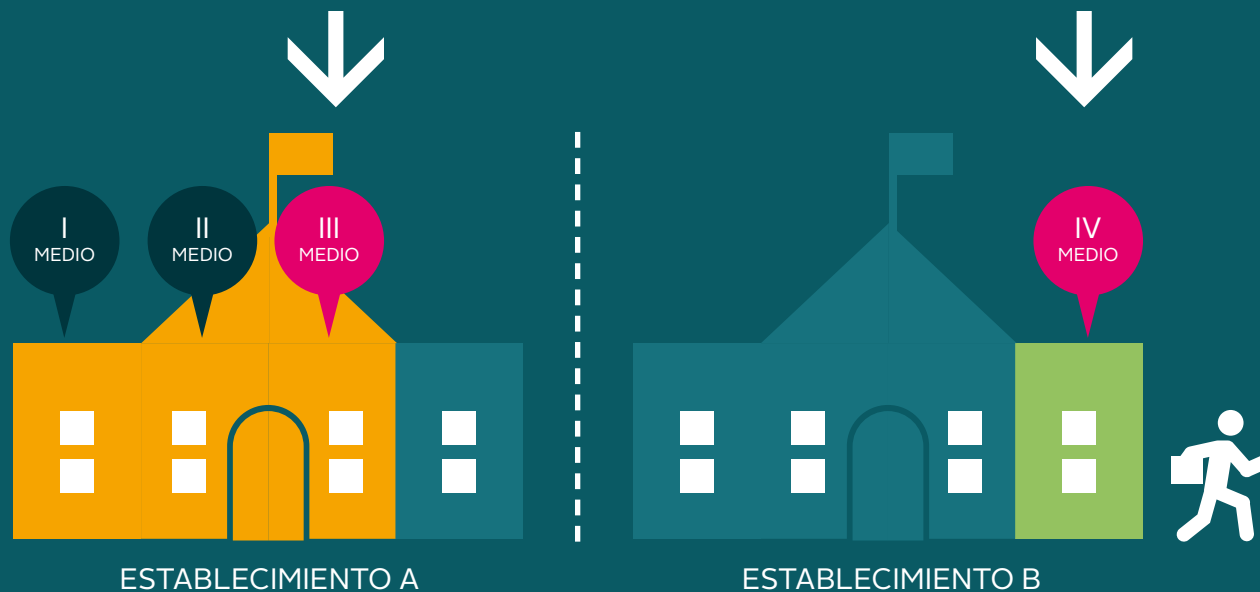



SISTEMA ÚNICO
DE ADMISIÓN

En el cálculo de este promedio, cada contexto relativo pesará/ponderará de acuerdo al número de cursos que el estudiante realizó en dicho contexto.

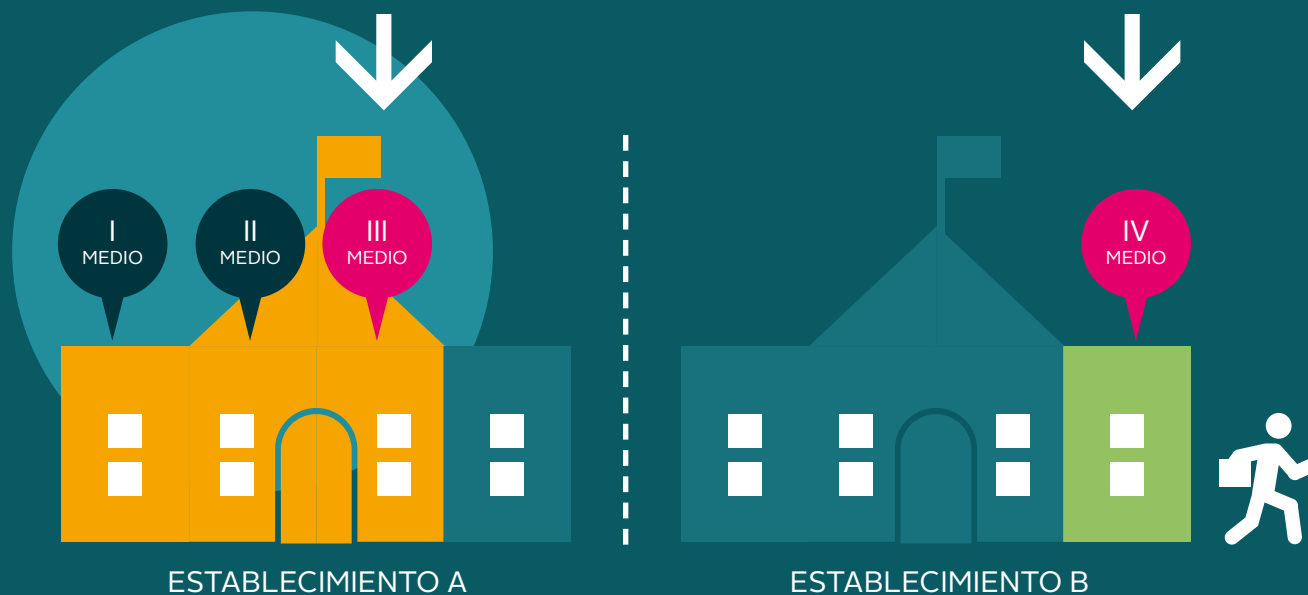



2 CONTEXTOS EDUCATIVOS

ESTABLECIMIENTO	CURSO	PROMEDIO
A	I MEDIO	5,8
A	II MEDIO	6,2
A	III MEDIO	6,0
B	IV MEDIO	6,4
PROMEDIO DE NOTAS EDUCACIÓN MEDIA		6,1



2 CONTEXTOS EDUCATIVOS

Como el estudiante realizó cursos en dos establecimientos (A y B), su Puntaje Ranking considerará dos ‘contextos educativos’:

‘CONTEXTO EDUCATIVO’ **1**

su desempeño acumulado en I, II y III Medio en el establecimiento A, es decir, un promedio 6,0.

‘CONTEXTO EDUCATIVO’ **2**

su desempeño en IV Medio en el establecimiento B, es decir, un promedio 6,4.



SISTEMA ÚNICO
DE ADMISIÓN

Puntaje Ranking =



SISTEMA ÚNICO
DE ADMISIÓN

Puntaje Ranking = $Ranking A (6,0)^* 3$



SISTEMA ÚNICO
DE ADMISIÓN

$$\text{Puntaje Ranking} = \text{Ranking A (6,0)}^* 3 + \text{Ranking B (6,4)}^* 1$$



SISTEMA ÚNICO
DE ADMISIÓN

$$\text{Puntaje Ranking} = \frac{\text{Ranking A (6,0)} * 3 + \text{Ranking B (6,4)} * 1}{4}$$



SISTEMA ÚNICO
DE ADMISIÓN

La fórmula ya descrita captura de buena forma los distintos contextos educativos en los cuales un estudiante puede haber cursado su Enseñanza Media.



La fórmula ya descrita captura de buena forma los distintos contextos educativos en los cuales un estudiante puede haber cursado su Enseñanza Media.

Además, todos aquellos estudiantes que no han cambiado de establecimiento a lo largo de su trayectoria educativa, tendrían el mismo puntaje Ranking que con la fórmula actual.



SISTEMA ÚNICO
DE ADMISIÓN

TRAYECTORIAS EDUCATIVAS POSIBLES



SISTEMA ÚNICO
DE ADMISIÓN

1 CONTEXTO EDUCATIVO

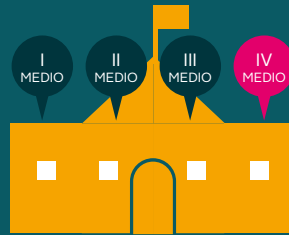



SISTEMA ÚNICO
DE ADMISIÓN

1 CONTEXTO EDUCATIVO

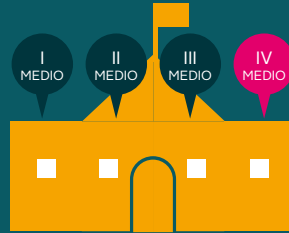

2 CONTEXTOS EDUCATIVOS

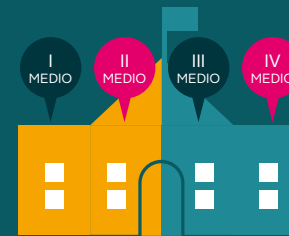
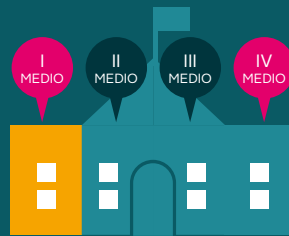



SISTEMA ÚNICO
DE ADMISIÓN

1 CONTEXTO EDUCATIVO

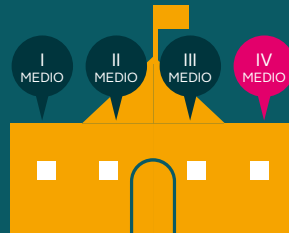

2 CONTEXTOS EDUCATIVOS

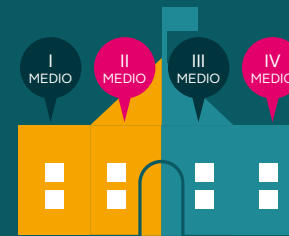
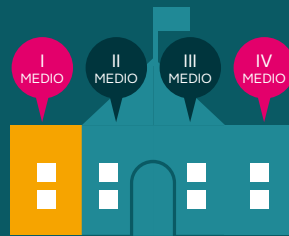

3 CONTEXTOS EDUCATIVOS

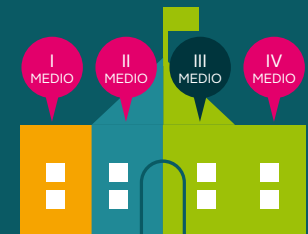
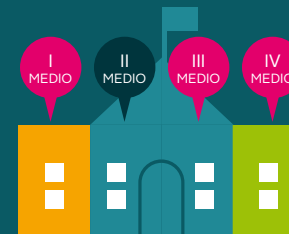
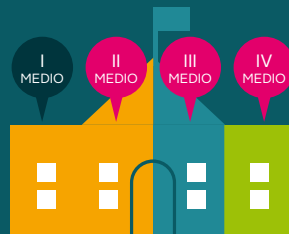



SISTEMA ÚNICO
DE ADMISIÓN

1 CONTEXTO EDUCATIVO

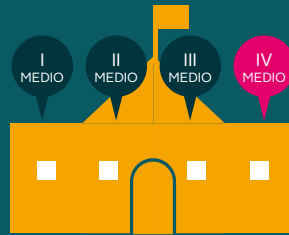

2 CONTEXTOS EDUCATIVOS

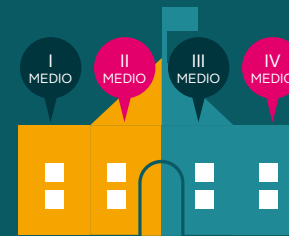
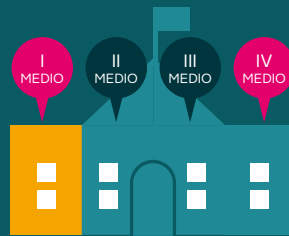

3 CONTEXTOS EDUCATIVOS

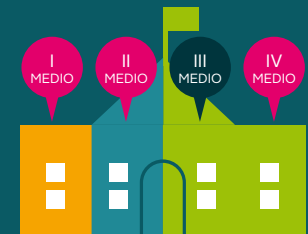
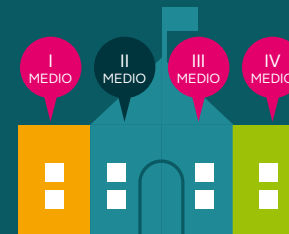
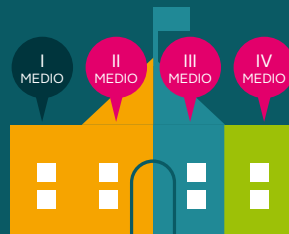

4 CONTEXTOS EDUCATIVOS

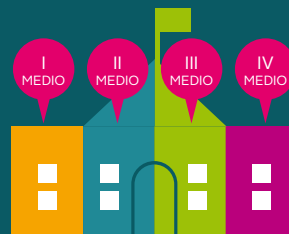



SISTEMA ÚNICO
DE ADMISIÓN

MÁS INFORMACIÓN



SISTEMA ÚNICO
DE ADMISIÓN

VISITAR:

www.sua-cruch.cl

<http://sistemadeadmision.consejoderectores.cl/index.php>

www.demre.cl

